

# CENTURY 21<sup>®</sup>

## Real Property



Alfredo Seiferheld c/ Padre Buenavertura, P.Aseo Adensam, Local 1,, Tembetary, Asunción  
T +595 981 101115 | maria.bertoni@c21.com.py | www.century21.com.py

### DATOS DE LA PROPIEDAD

ID: 929

- Tipo: Inmueble-Productivo
- Precio De Renta: US\$ 4.000
- Superficie De Terreno: 6.038,0 M<sup>2</sup>
- Superficie De Construcción: 200,0 M<sup>2</sup>
- Baños Completos: 1
- Edad: 15
- Tipo Terreno: Regular
- Edo. Conservación: Bueno
- Clasificación Del Edificio: Amplio Terreno Con Deposito Y Salida A 3 Calles
- Calidad De La Construcción: Económica
- Área De Oficinas: 1

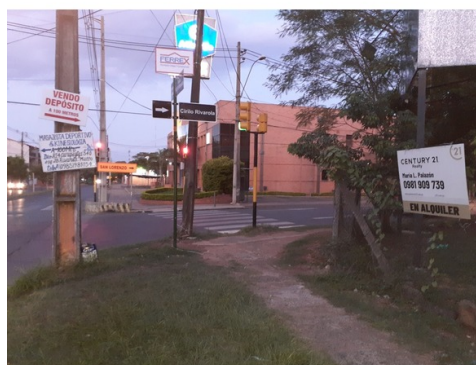

### DATOS GENERALES

- Acepta Mascotas
- Baño Privado
- Estacionamiento
- Oficina
- Depositos
- Estacionamiento Para Visitas
- Tipo Vista: Avenida
- Estilo De Vida: Ciudad



Asesor: Maria Laura Palazón  
Correo: maria.palazon@c21.com.py  
C +595981909739

### UBICACIÓN DEL INMUEBLE

Avda. R.I.18 Pitiantuta esquina Juan Bautista Rivarola y Capitan Roman Garcia  
Villa Aurelia, Asunción

### DESCRIPCIÓN

En la mejor zona comercial de Villa Aurelia amplio terreno de mas de 6000m2 empastado con deposito y cancha de futbol salida a 3 calles apto para cualquier emprendimiento.



# CENTURY 21<sup>®</sup>

## Real Property



Alfredo Seiferheld c/ Padre Buenavertura, PASEO Adensam, Local 1,, Tembetary, Asunción  
T +595 981 101115 | maria.bertoni@c21.com.py | www.century21.com.py

### CATÁLOGO DE FOTOS

ID 929

