



Angelique Desiree Christian
Ruiz

CENTURY 21.
Wilson-Chihan

ID: 23508
angeliquecentury21@gmail.com
+595981449590



Condominium for Rent

Rigoberto Fontao Meza c/ Zubizarreta Mburucuyá, Asunción



Rent: US\$ 1,900

Property type: Condominium

Operation: Rent

- **Land:** 160.0 sqm
- **Building:** 160.0 sqm
- **Bedrooms:** 3
- **Bathrooms:** 3
- **Half Baths:** 1
- **Parking lots:** 2
- **Stories:** 4
- **Kitchen:** Kitchen
- **Condition:** New
- **Number of Elevators:** 1
- **Floor number:** 3
- **Showers:** 3

- Pool
- Aire Acondicionado
- Tipo Vista: Ciudad
- Reception

- Pets Allowed
- Estacionamiento bajo techo
- Estilo de Vida: Ciudad
- Natural lighting

- Baño Privado
- Control de Acceso Automático
- Total de Departamentos por Piso: 3

- Área de Servicio
- Internet
- Elevator
- Nombre del edificio: Emperador

Property status

State: New

Age: 2024

Without Mortgage: Yes

Description

ALQUILO DEPARTAMENTO A ESTRENAR ZONA CPJ

Ubicado en el barrio murucuyá a 2 cuadras de Molas López y 1/2 de Zubizarreta.

<https://maps.app.goo.gl/kEsRSC6gawBwcZV9A>

Descripción:

3 dormitorios en Suite (2 que comparten baño)

Baño Social

Amplia Sala Comedor con Balcón, iluminación natural.

Cocina separada (incluye horno, anafe y extractor)

Lavadero

Dormitorio de Servicio o Deposito

Baño de Servicio

Incluye 2 cocheras

155 m2 propios

Amenities:

Piscina

Salon social con Parrilla y Cocina

Gimnasio

Amplia recepcion

Seguridad 24hs

Precio de Alquiler: USD 2.200

(OBS: Tambien disponible de 2 Dormitorios en 1.200 USD)

Location

Rigoberto Fontao Meza c/ Zubizarreta , Mburucuyá, Asunción

References



Photo Catalog

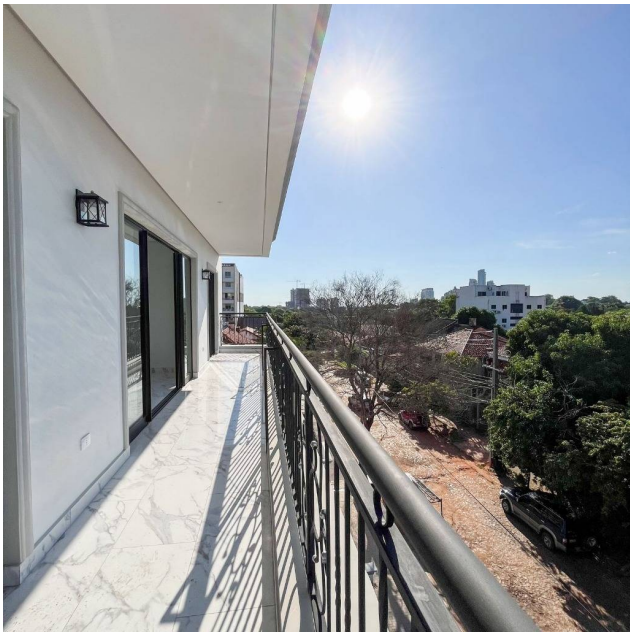
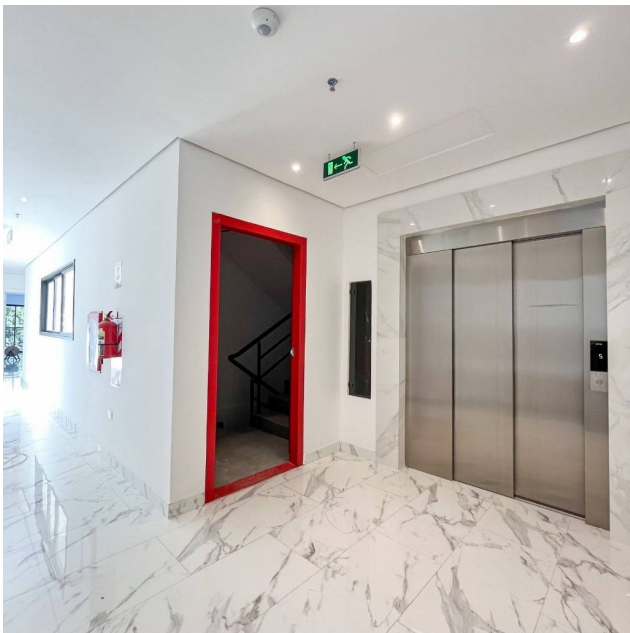

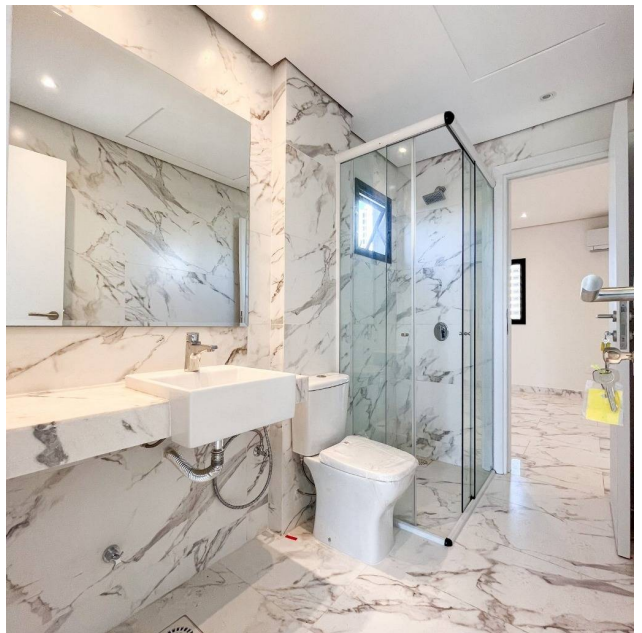



Nuestra Señora del Carmen N° 245 casi Dr. Ricardo Odrizola,Sto. Domingo, Asunción
T +595 991 702 714 | wilson-chihan@c21.com.py | <http://wilsonchihan.century21.com.py>

Property subject to availability.

Price subject to change without notice.

The sending of this file does not commit the parties to the subscription of any legal document. The information and measurements are approximate and must be confirmed with the relevant documentation.